1

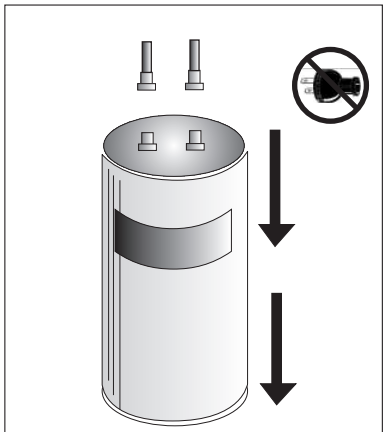

En caso de que exista un calentador ya instalado y requiera su reemplazo,cerrar la llave de paso y desmontar unidad vieja.

2

Tomar las medidas de instalación de plomería en forma de que quede un pie libre alrededor del calentador. Se puede instalar el TITAN debajo de lavamanos, fregadores, dentro de closets,etc.

5

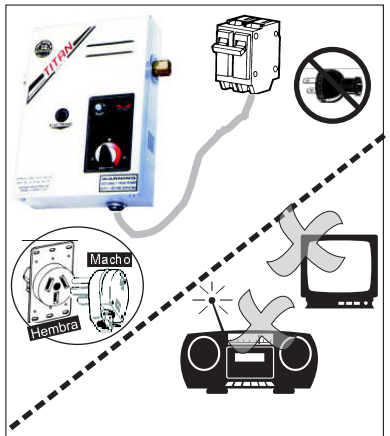

Hacer instalación electrica: CABLEADO (si es necesario), Macho y Hembra de 50 amperios. Colocar BREAKER de acuerdo a la unidad EL TITAN no debe compartir BREAKER con otros aparatos domesticos.

6

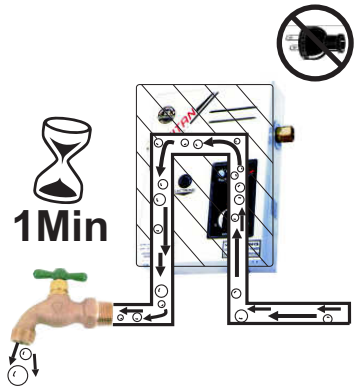

Abrir llave de paso y dejar que circule el agua por un minuto para eliminar burbujas de aire en la unidad.

3

Hacer Instalación de plomería.
1.**No use teflón**, esto puede tapar el calentador.
2. **No soldar las tuberías** con el **calentador conectado** a ellas esto puede dañar componentes internos

4

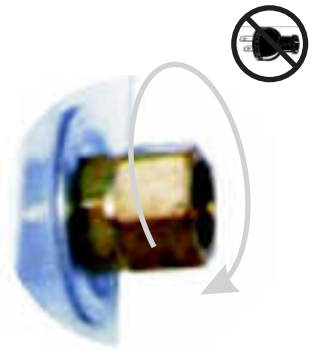

El calentador viene con tuercas y glándulas para su conección con los tubos de cobre. Apriételas hasta sentirlas fijas. No apriete muy **fuerte**, sólo lo necesario para evitar el goteo.**No reemplace estas tuercas**, Codos, adapters, u otros dañan la rosca.

7

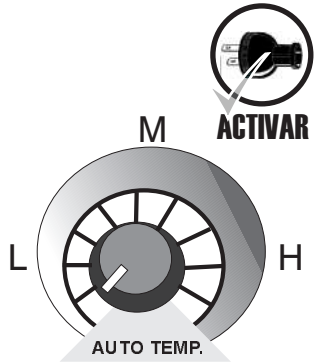

Colocar el control de temperatura en el mínimo (**L**).
Activar la unidad con corriente.
Suba poco a poco la temperatura (girando hacia la derecha **H**)hasta llegar a un punto agradable.

8

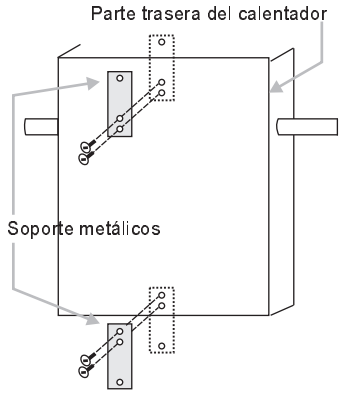

Para fijar el calentador en la pared,atornille los(2) soportes metálicosen la parte trasera del calentador. Luego fije el calentador en la pared, y atornillelo usando los soportes.